

SO 11-21-02 ČESKÁ KAMENICE - HORNÍ KAMENICE, PROPUSTEK EV. KM 25,950
TVAR NOSNÉ KONSTRUKCE

JEDLOVÁ

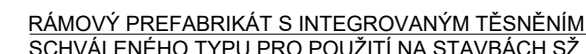

VÝTOK



VTOK

◀ DĚČÍN

JEDLOVÁ ▶

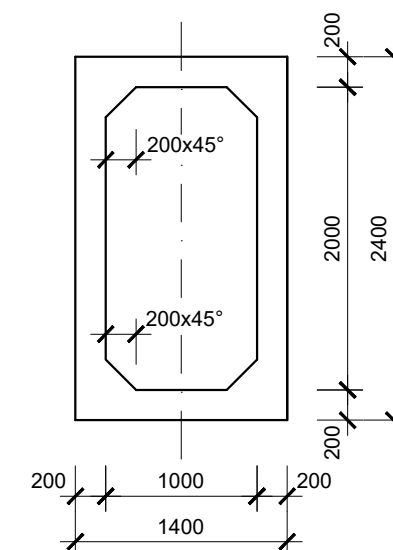

MEZILEHLÝ RÁM 1000 x 2000, DL. 1000 mm	20 ks
KONCOVÝ ŠIKMÝ PRAFABRIKÁT 1000 x 2000, DL. 1500 mm - VTOK	1 ks
KONCOVÝ ŠIKMÝ PRAFABRIKÁT 1000 x 2000, DL. 1000 mm - VTOK	1 ks
KONCOVÝ ŠIKMÝ PRAFABRIKÁT 1000 x 2000, DL. 2000 mm - VÝTOK	1 ks
KONCOVÝ ŠIKMÝ PRAFABRIKÁT 1000 x 1800, DL. 1500 mm - VÝTOK	1 ks





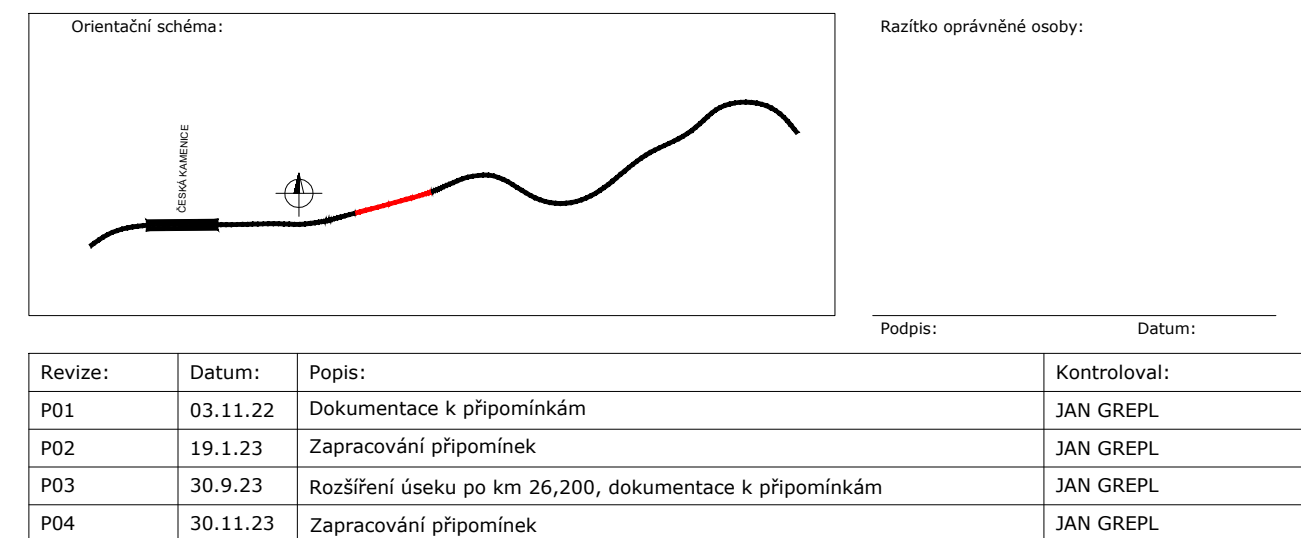

HMOTNOST 1 KS MEZILEHLÉHO RÁMU	1000 x 2000, DL. 1000 mm3,74 t
HMOTNOST 1 KS MEZILEHLÉHO RÁMU	1000 x 2000, DL. 1500 mm5,54 t
HMOTNOST 1 KS MEZILEHLÉHO RÁMU	1000 x 2000, DL. 2000 mm7,34 t
HMOTNOST 1 KS MEZILEHLÉHO RÁMU	1000 x 1800, DL. 1500 mm5,24 t

RÁMOVÉ PREFABRIKÁTY..... beton pro vliv prostředí XD3, XF4
OCEL B500B

NA NOSNOU KONSTRUKCI BUDOU POUŽITY PREFABRIKOVANÉ RÁMOVÉ PRVKY SCHVÁLENÉHO TYPU PRO POUŽITÍ NA STAVBÁCH SŽ, JEJICHŽ SOUČÁSTÍ JE INTEGROVANÉ PRYŽOVÉ TĚSNĚNÍ ZAJIŠŤUJÍCÍ TĚSNOST SPOJE.

SOUŘADNICOVÝ SYSTÉM: S-JTSK
VÝŠKOVÝ SYSTÉM: Bpv



Stavebník/Investor:	Správa železnic, státní organizace		 SPRÁVA ŽELEZNIC
Adresa:	Dlážděná 1003/7, 110 00 Praha 1		
Zástupce investora:	Stavební správa západ		 dipont
Adresa:	Ke Štvanici 656/3, 186 00 Praha 8 - Karlín		
Zhotovitel stavby:	DIPONT s.r.o.		
Adresa:	Klíšská 1432/18, 400 01 Ústí nad Labem		
Kontakt:	T: +420 475 201 724 E: dipont@dipont.cz		
Hlavní projektant (HIP):	Specialista:	Odpovědný projektant:	Zpracovatel:
Ing. Jan Grepl 	Ing. Martin Pišek 	Ing. Martin Pišek 	Milada Troutnarová 

Název stavby/akce: Sanace tělesa železničního spoďku na trati Děčín - Jedlová v km 25,880 -25,980		Označení (S-kód): S632000536	
Název části: Stavební část		Označení zhotovitele: D21106	
Název objektu: Česká Kamenice - Horní Kamenice, propustek ev. km 25,950		Označení objektu/komplexu: SO 11-21-02	
Název přílohy: Tvar nosné konstrukce		Číslo přílohy: 2.004	
Název dílčí části přílohy: -		Paré: -	
Kraj: Ústecký kraj		Katastrální území: Horní Kamenice	
TUDU: 086112		Měřítko: 1:50	
Stupeň dokumentace: DUSP		Datum zpracování: 09/2023	
Formáty: -		Měřítko: 1:50	

S-kód:

3

6

2

8

0

0

5

3

6

Stupeň dokumentace:

Část:

0

2

1

0

4

5

Objekt:

0

1

1

1

1

0

2

Podobjekt:

0

1

0

0

Příloha:

0

0

4

Revize:

0

1

0